Continuação 2.8)

Órgão	Taxa de aproveitamento
Rim	100%
Coração	42,86%
Fígado	19,05%
Pulmões	8,10%

Nome: Ednaira Menezes

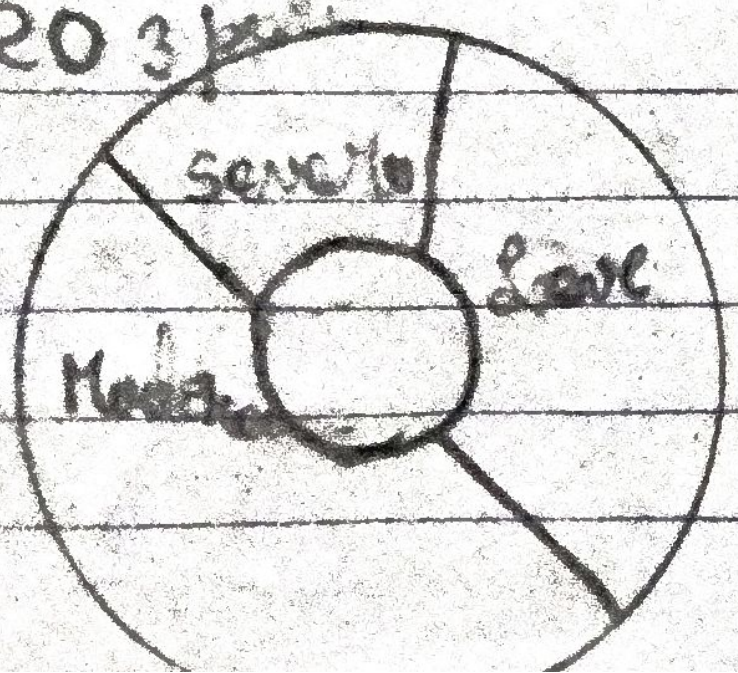
3.5) Nº 2387: A

Angela = FA / Total x 360° 144+162+54 = 360°

Leve: 8/20 x 360 = 144°

Moderado: 9/20 x 360 = 162°

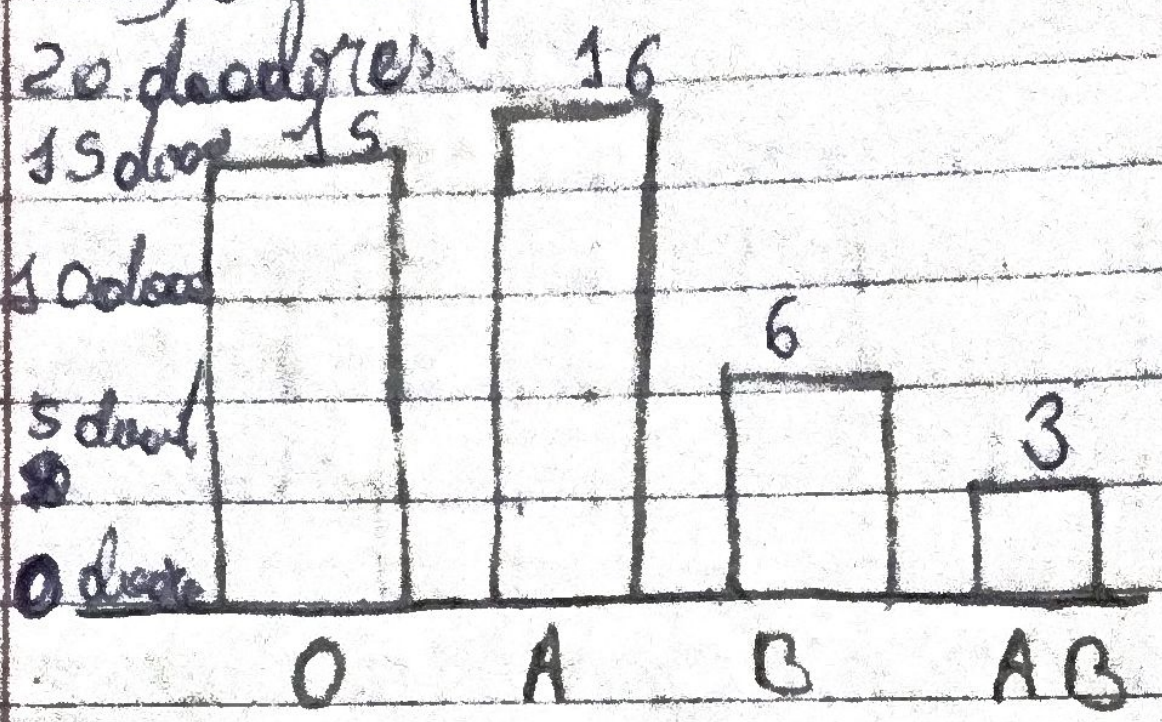
Severo 3/20 x 360° = 54°



8 pacientes

9 pacientes

3.5)2 Gráfico de barras



3.5)3

Ângulo $\frac{FA}{2011} \times 360°$

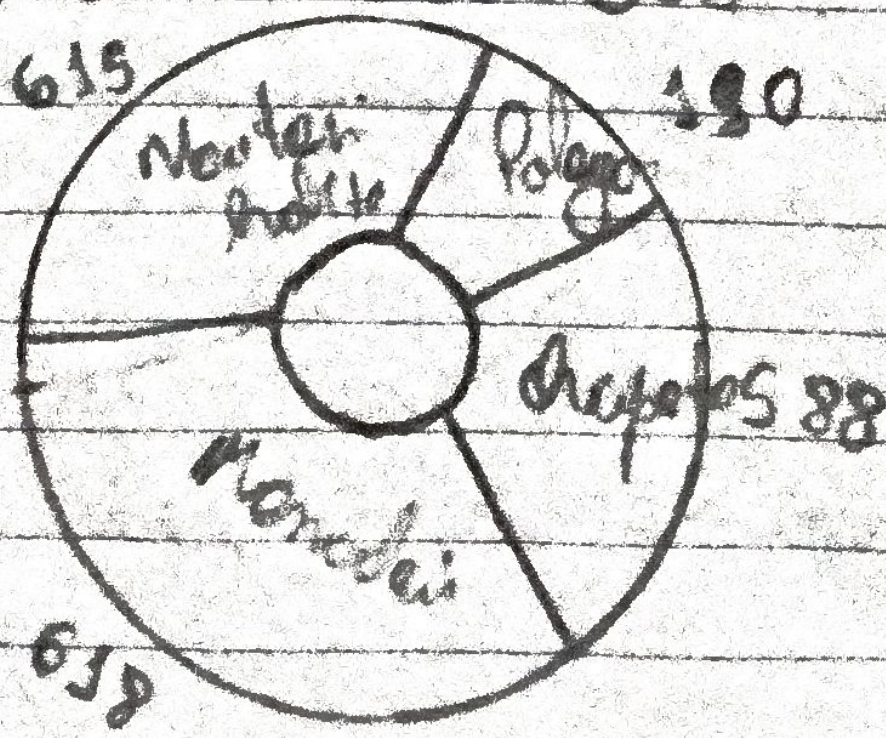
Polegar: $190 \div 2011 \times 360 = 34°$

Chupeta: $688 \div 2011 \times 360 = 105°$

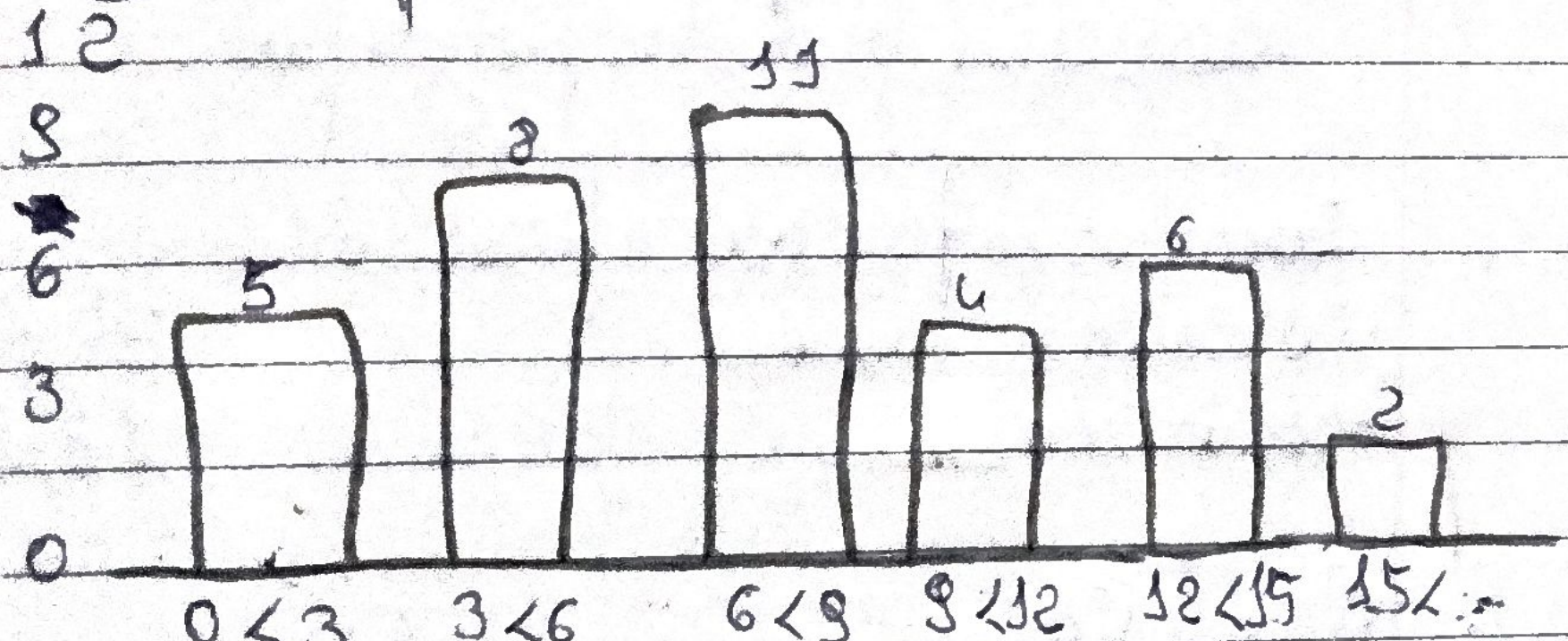
Mamadeira: $618 \div 2011 \times 360 = 111°$

Não tem o hábito: $615 \div 2011 \times 360 = 110°$

$34 + 105 + 111 + 110 = 360°$



3.5.)4 Tempo de internação



3.5.)5

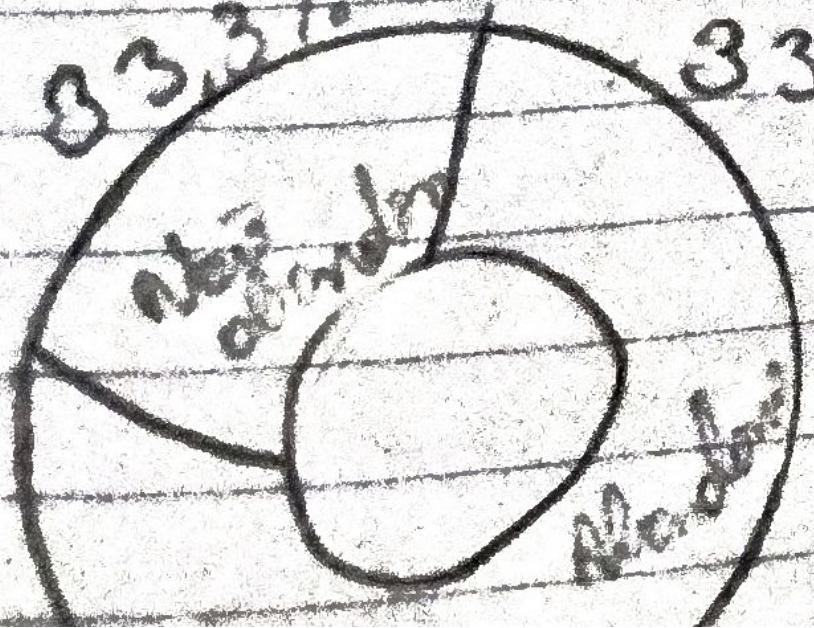
Zona Rural 70+35=105

Abandono $\frac{70}{105}$ x100 = 66,7%

Não abandono 35÷105x100 = 33,3%

66,7x360÷100≈240°

33,3x360÷100≈120°



6,67%

3.5)6

Números de óbitos por grupos

Doenças infecciosas e parasitárias

Masculino _____ 27,4 mil

Feminino _____ 18,6 mil

Neoplasias

Masculino _____ 76,1 mil

Feminino _____ 66,7 mil

Aparelho Circulatório

Masculino _____ 150 mil

Feminino _____ 135,1 mil

Aparelho respiratório

Masculino _____ 55,8 mil

Feminino _____ 46,4 mil

Período perinatal

Masculino _____ 17,5 mil

Feminino _____ 13,2 mil

3.5) Condiciones 3.5) c

Causas edemas

Masculino ——— 107 pal

Femenina ——— 20,4 pal

Demás causas definidas

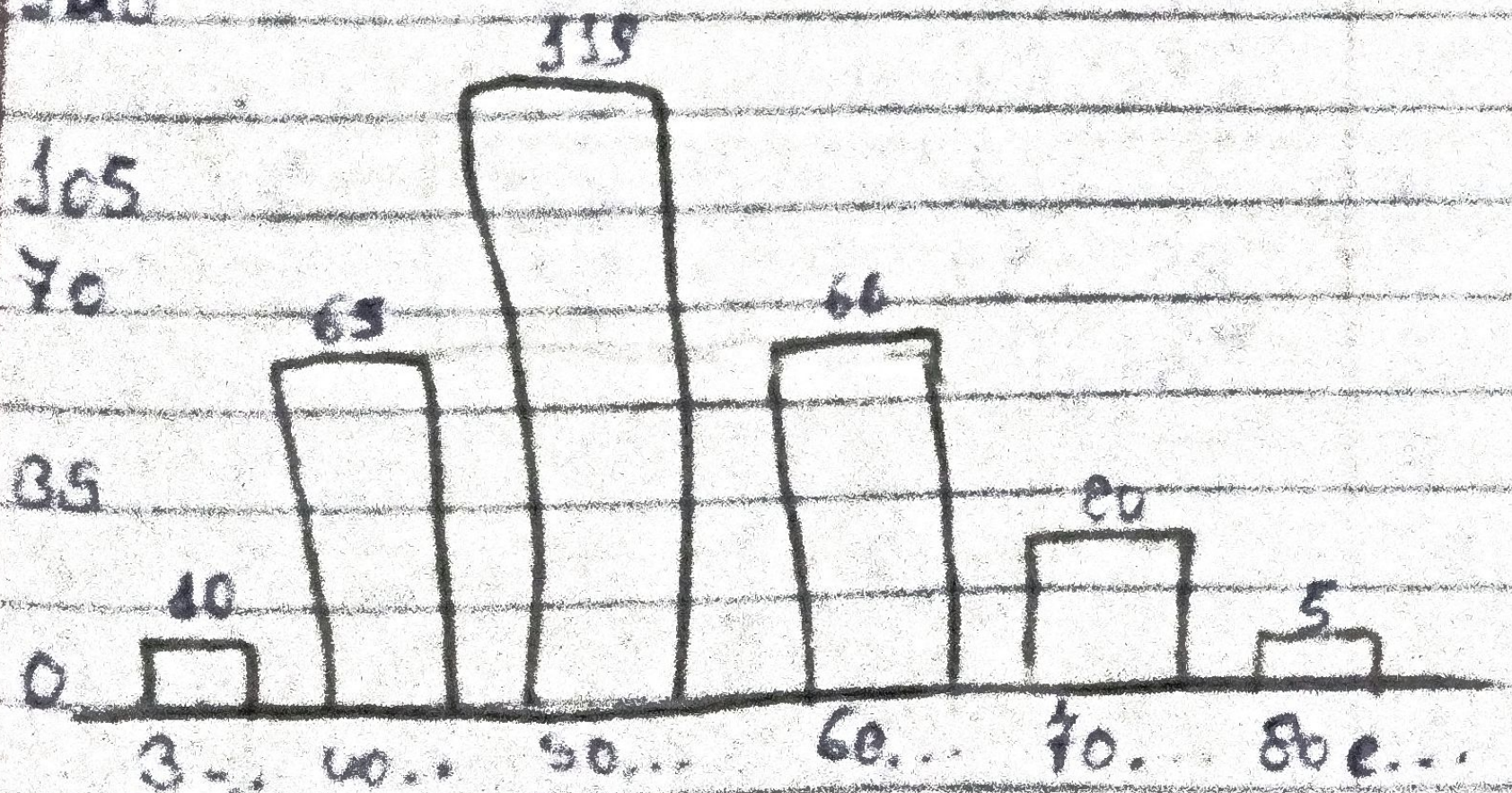
Masculino ——— 88 pal

Femenina ——— 75,4 pal

0 4,6 pal 8 pal 12 pal de

3.5) I

250 pacientes



3.5) 8

Taxa de aproveitamento de bolsas de ovos

Rim ——— 100%

Coração ——— 42,8%

Figado ——— 18%

Pulmões ——— 8,1%

0% 25% 50% 75% 100%

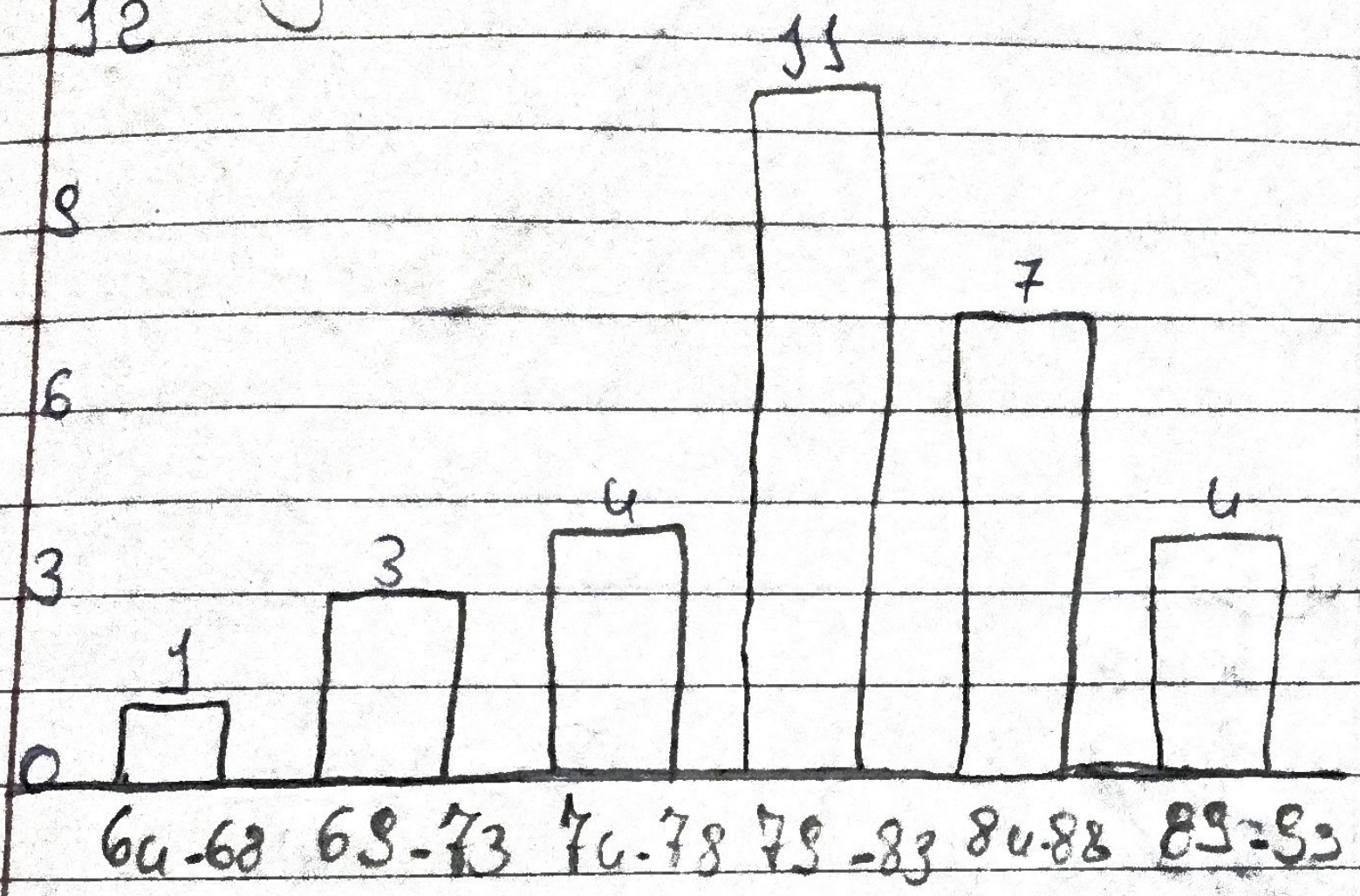
3.5) 9 Tabela

Classes	Ponto médio (xi)	F(fi)	fr (%)
64 - 68	66	1	3,33
68 - 73	71	3	10,33
74 - 78	76	4	13,33
78 - 83	81	11	36,67
84 - 88	86	7	23,33
88 - 93	91	4	13,33
Total		30	100%

$$fr = \frac{fi}{n} \times 100$$

Continuação de 35)8

Histograma

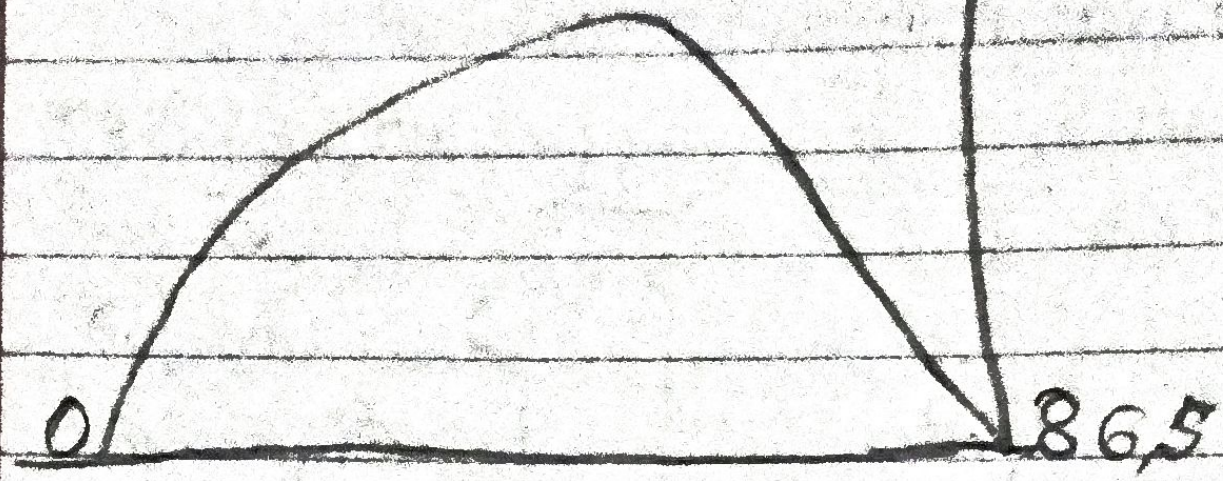


35.10 - Polígono de frequência.

Classes	Ponto médio (x_i)	Frequência (f_i)
64 - 69	66,5	1
70 - 75	72,5	5
76 - 81	78,5	8
82 - 87	84,5	10
88 - 93	90,5	5
94 - 99	96,5	1
Total		30

$$x_i = \frac{\text{lim. inf. cl.} + \text{lim. sup. cl.}}{2}$$

Continuação 3.5/10



Nome: Edmirta Neves
N: 238 T: A

p

U.6 l

Dados

a) 8,3,0,6,8

b) 8,16,2,2,6

c) 6,16,10,6,20,10

d) 0,-2,3,-1,5

e) 2,-1,0,1,2,19.

$\bar{x} = \frac{valor}{m}$

a) $\frac{8+3+0+6+8}{5} = 2$

$\bar{x} = \frac{25}{5} = 5$

0,3,6,8,8

Mediana é 6

Moda: 8 (aparece duas vezes)

Média = 5